

BT1
Sporthalle (Bj.: 1975)

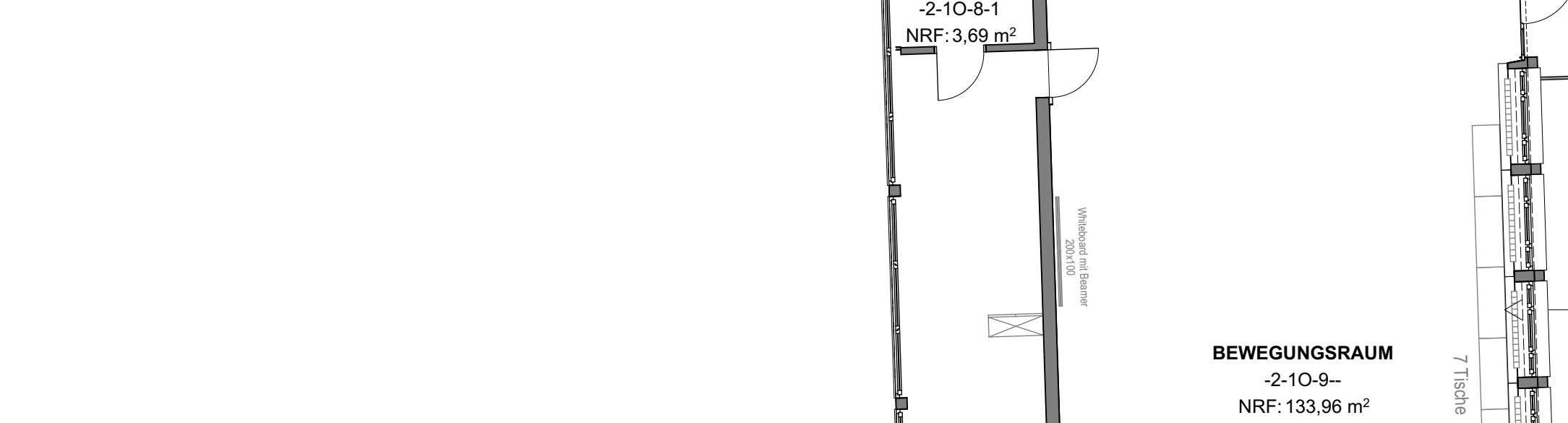

FÖRDERRAUMBESPRECHUNGSZ.
-2-10-8-
NRF: 38,12 m²
Aufgrund klimatischer
Bedingungen keine
Nutzung in den
Sommermonaten möglich!

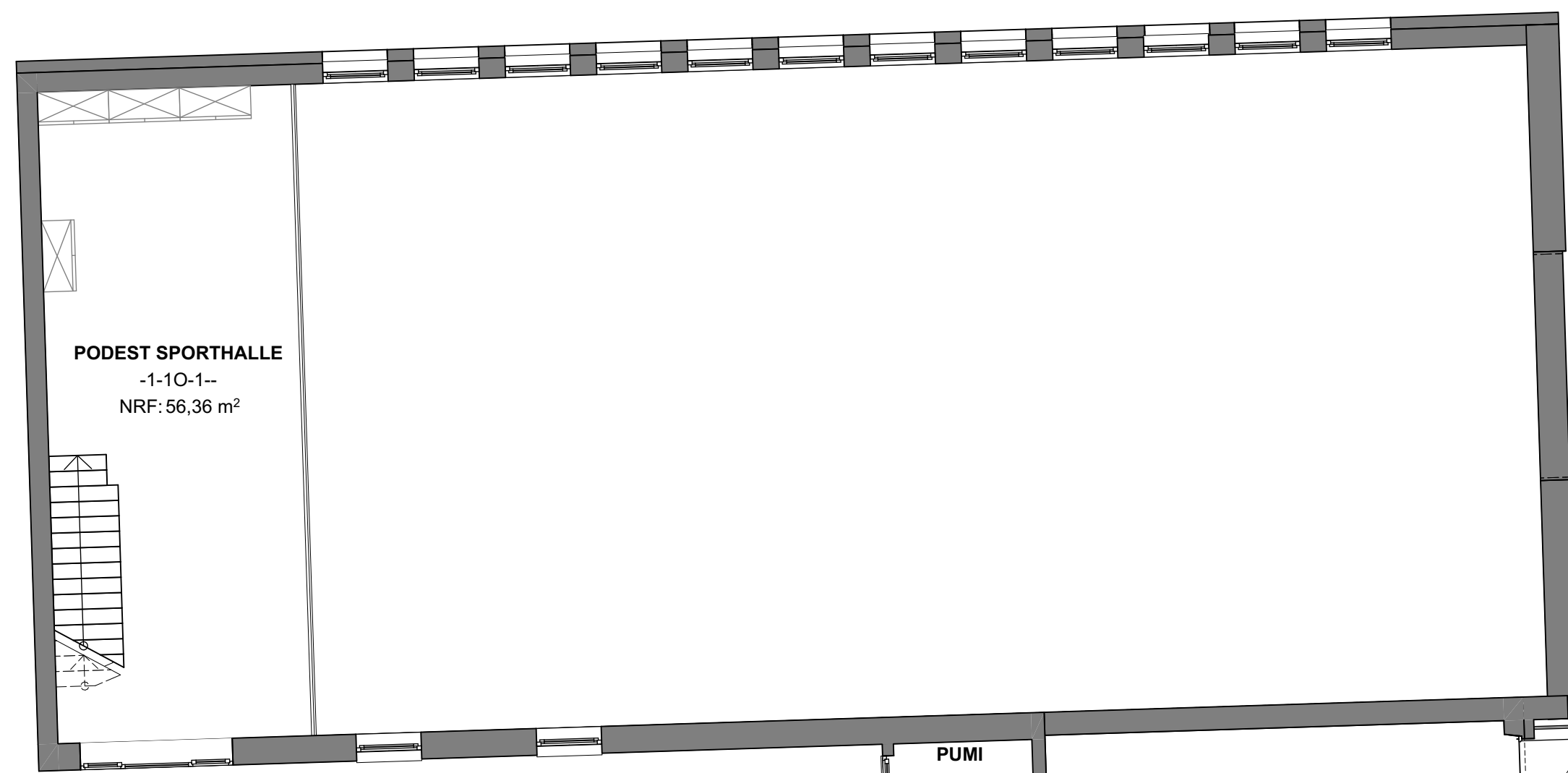
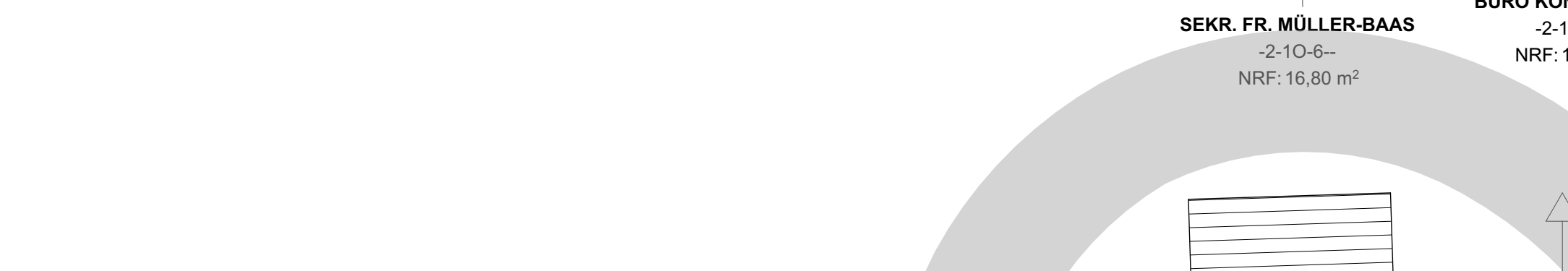
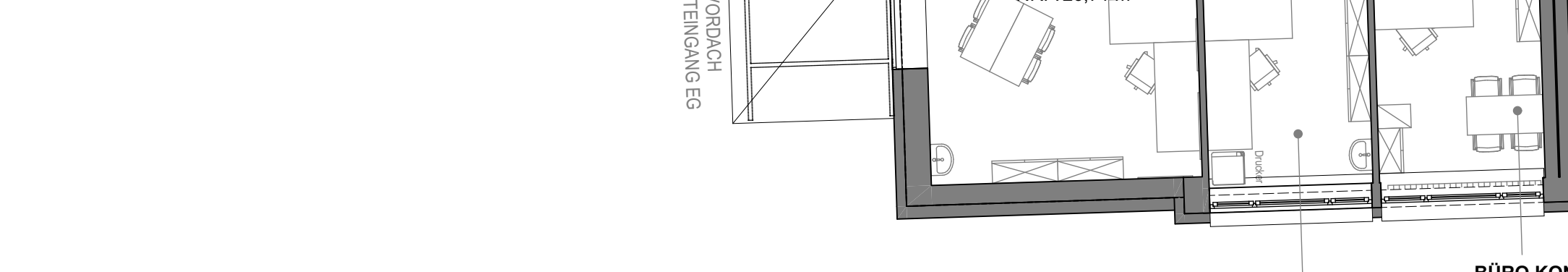
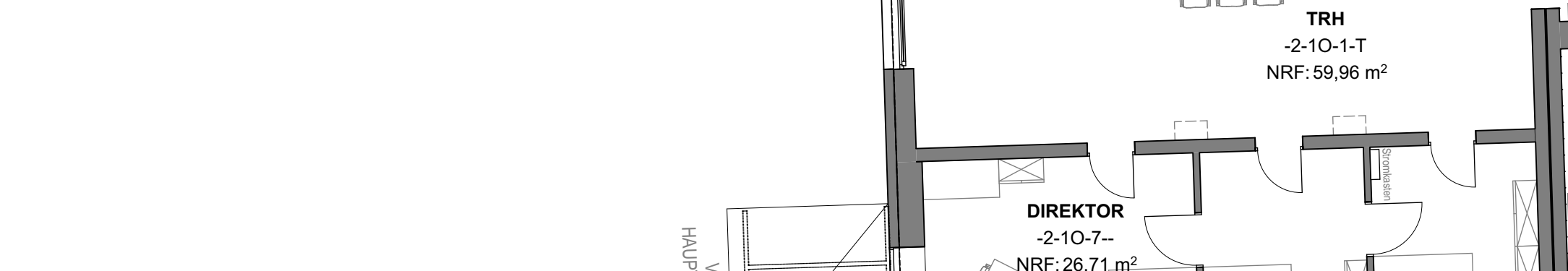
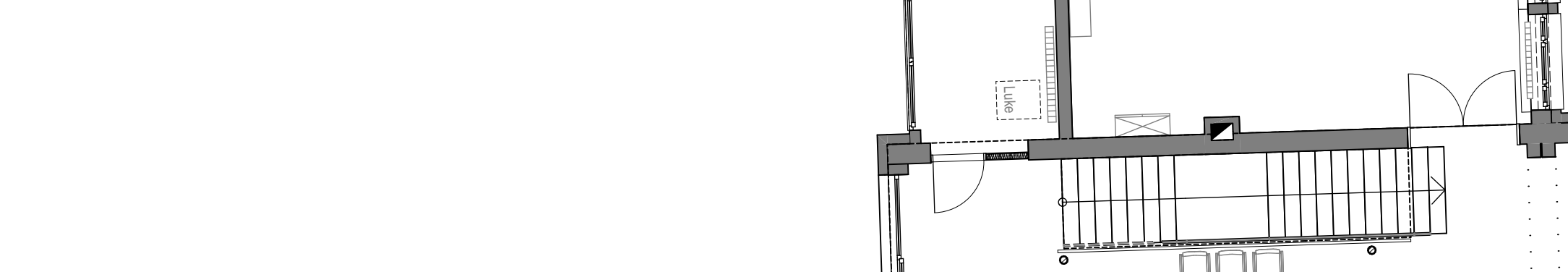

BT2
Pestalozzschule (Bj.: 1955)

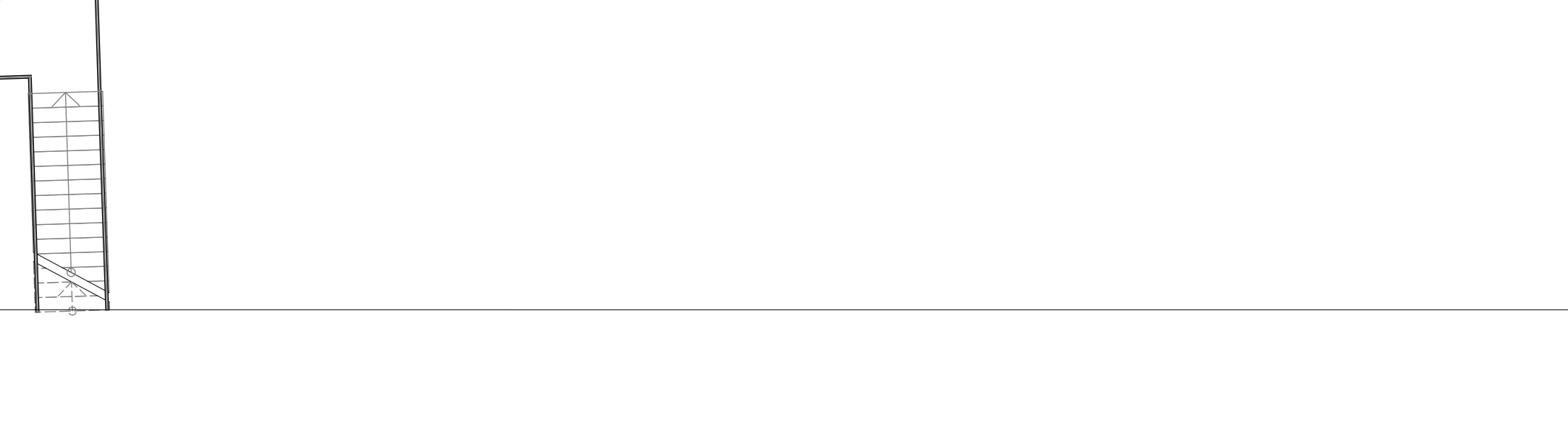

FLUR
-2-10-1-F
NRF: 104,18 m²

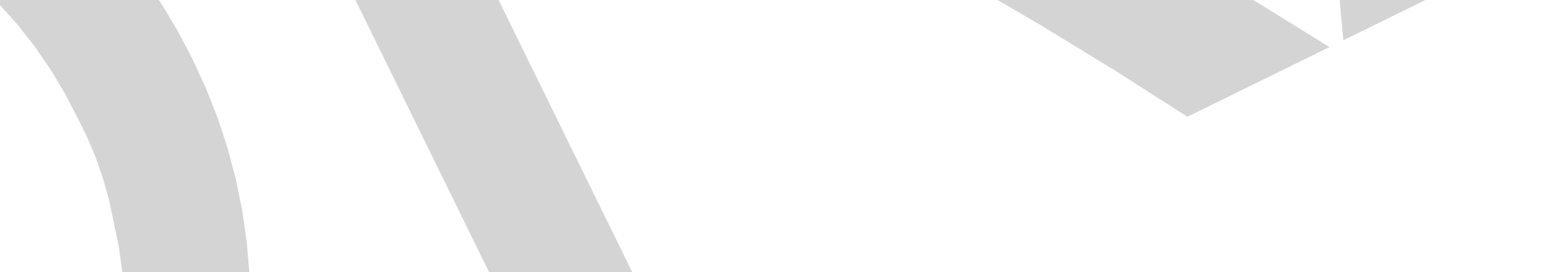
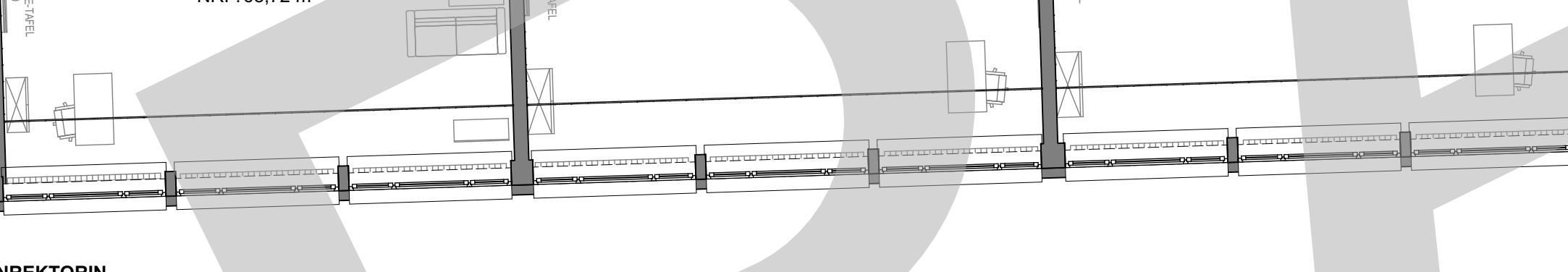
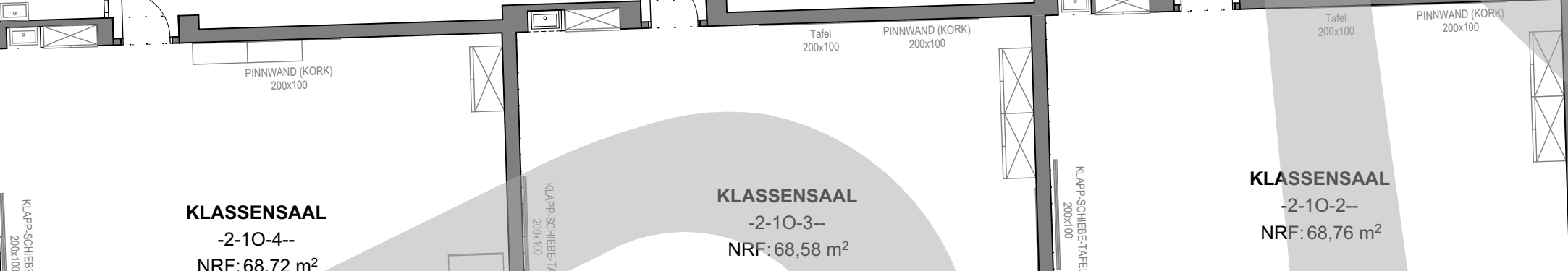
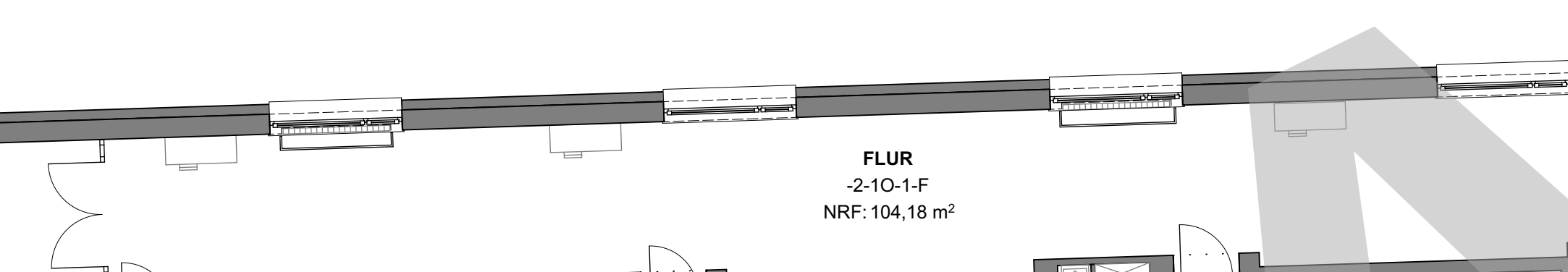

BT3
Pestalozzschule (Bj.: 1959)

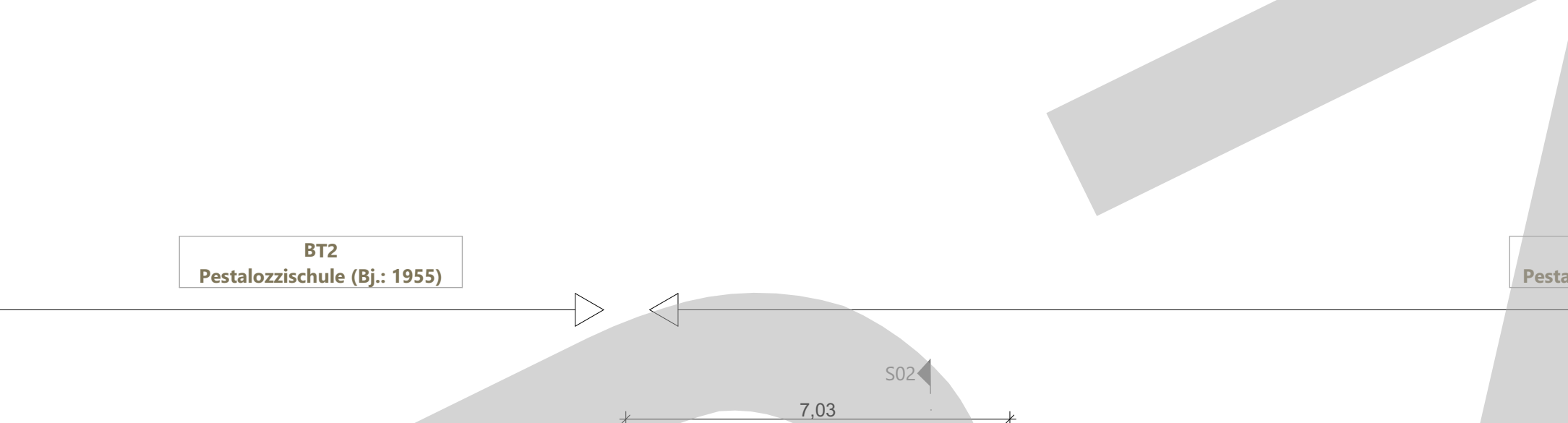

Vorraum 1
Aufzug
NRF: 15,95 m²
Aufzug mit
Schachtentlüftung

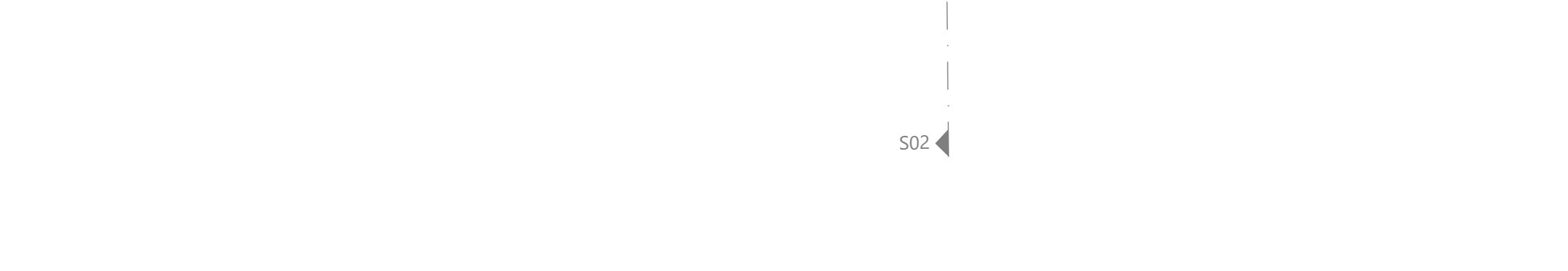
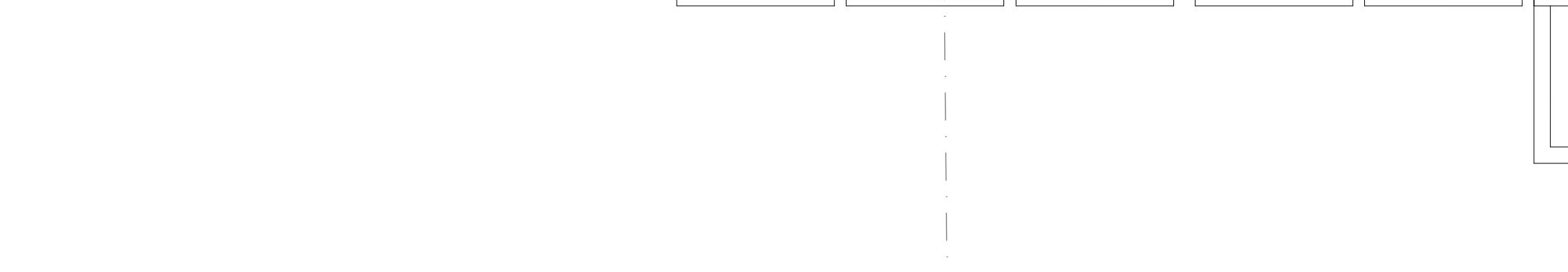
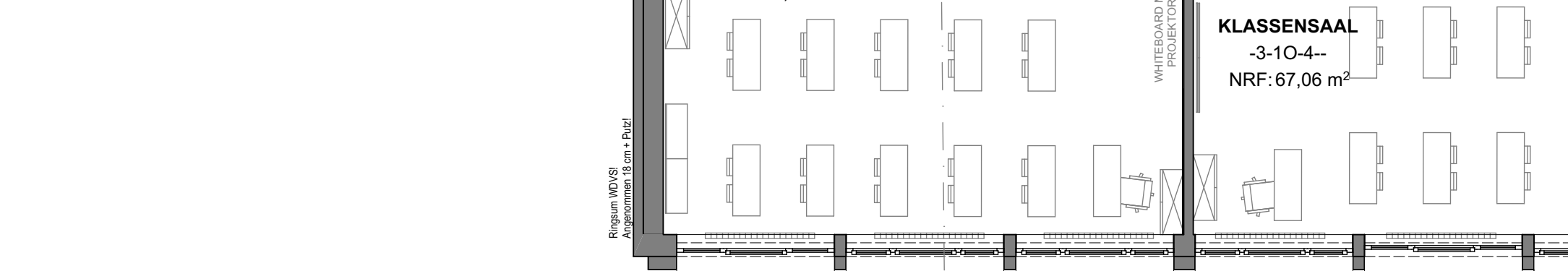
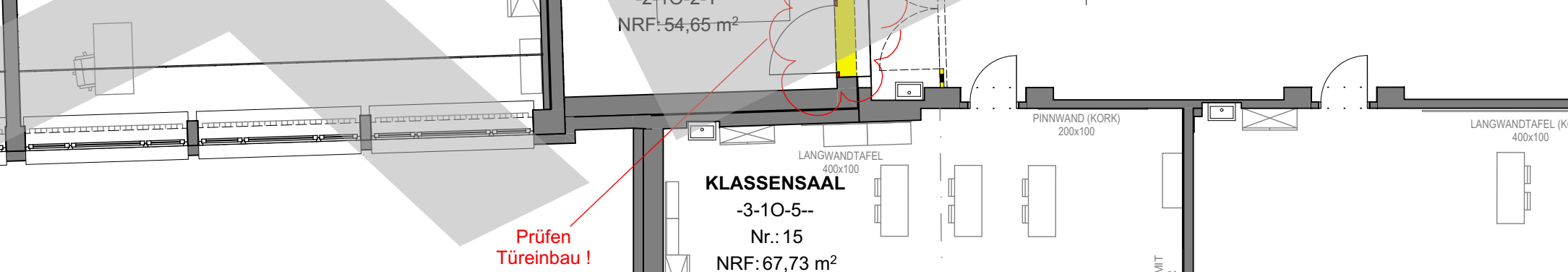
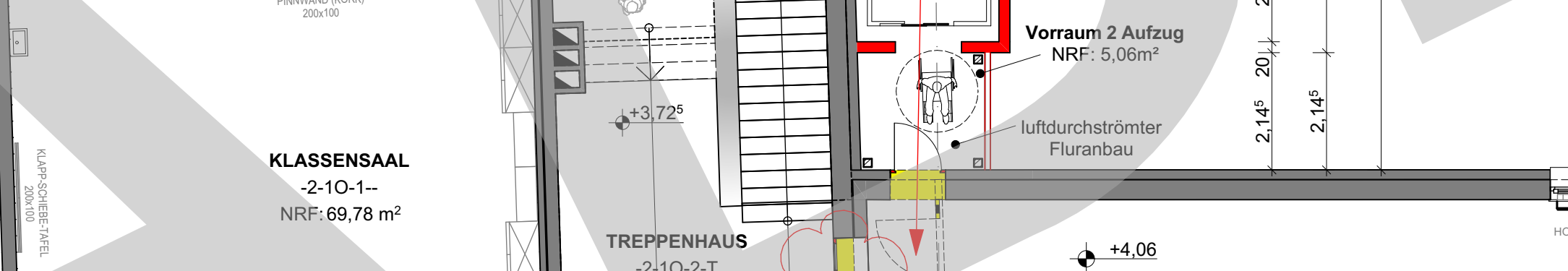
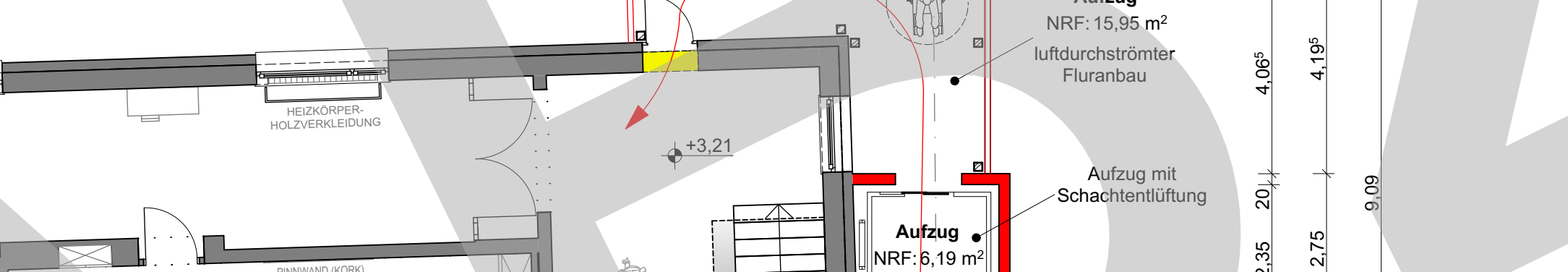

BT4
Müllunterstellplatz (Bj.: unbekannt)

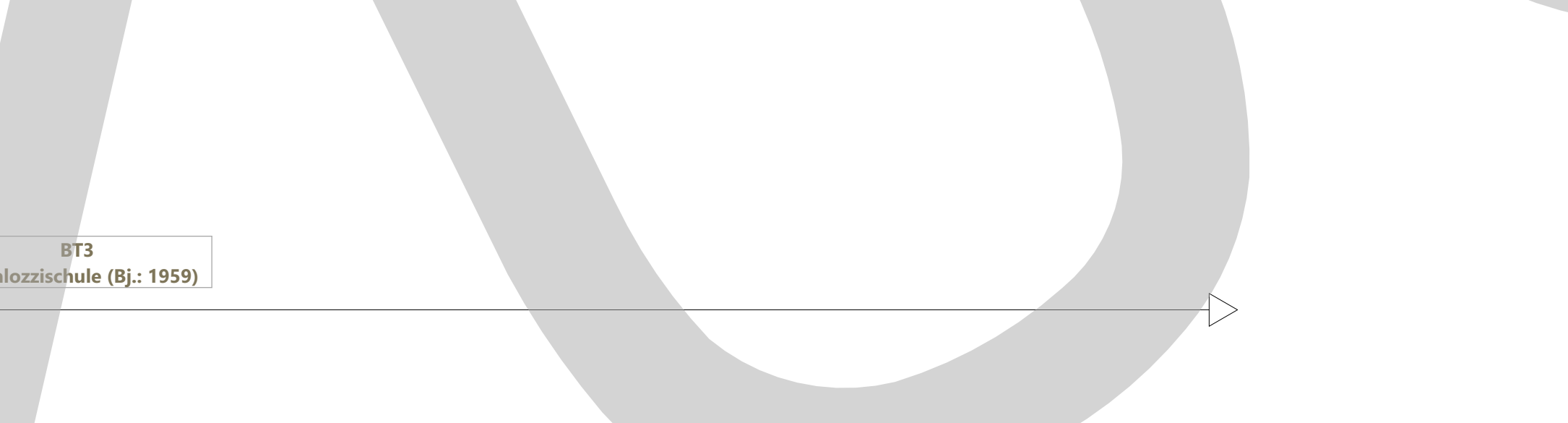

SEKR. FR. MÜLLER-BAAS
-2-10-5-
NRF: 16,80 m²

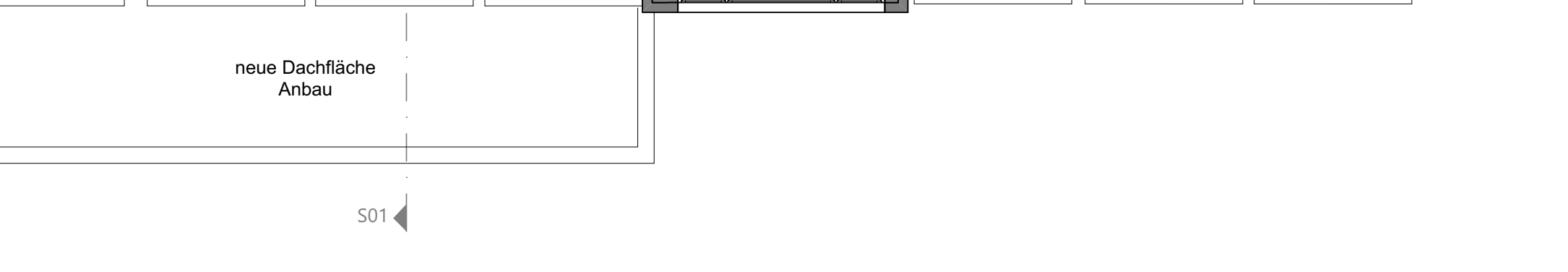
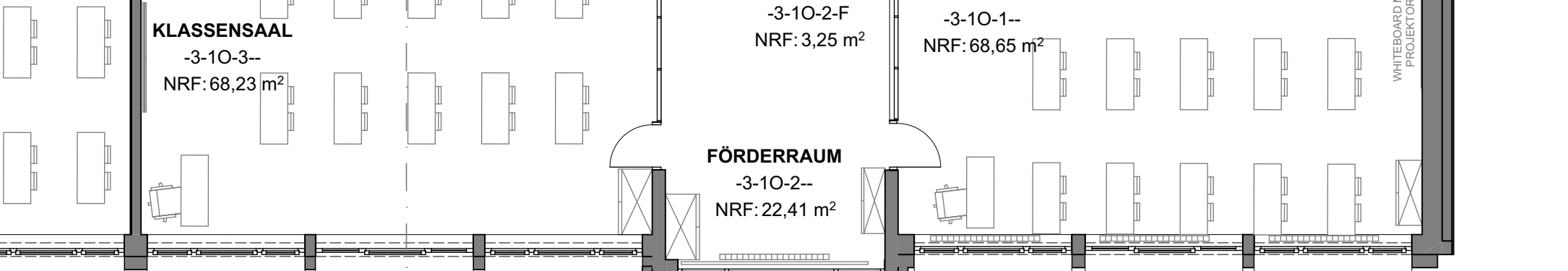
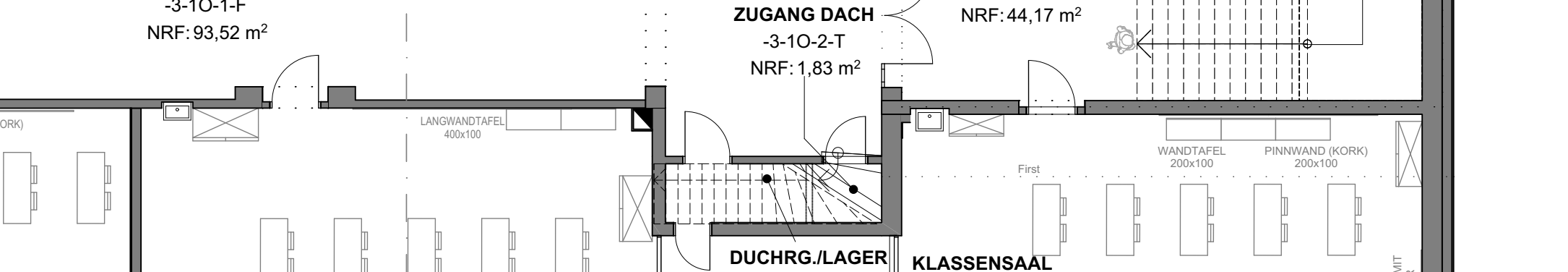
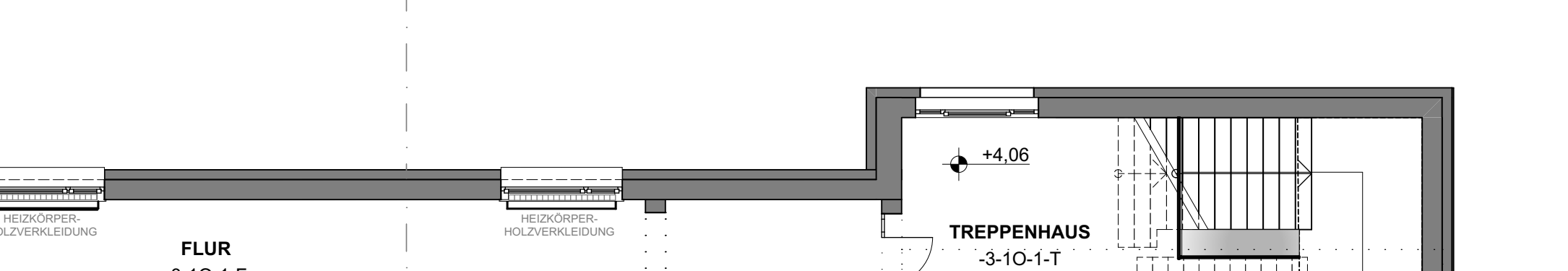

BT5
Pestalozzschule (Bj.: 1959)

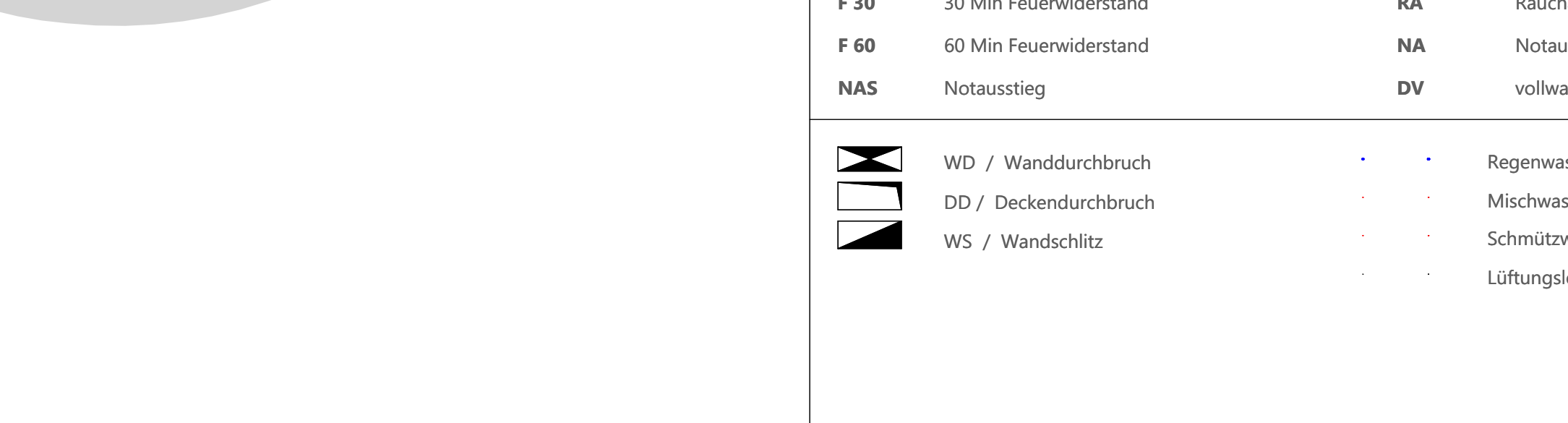
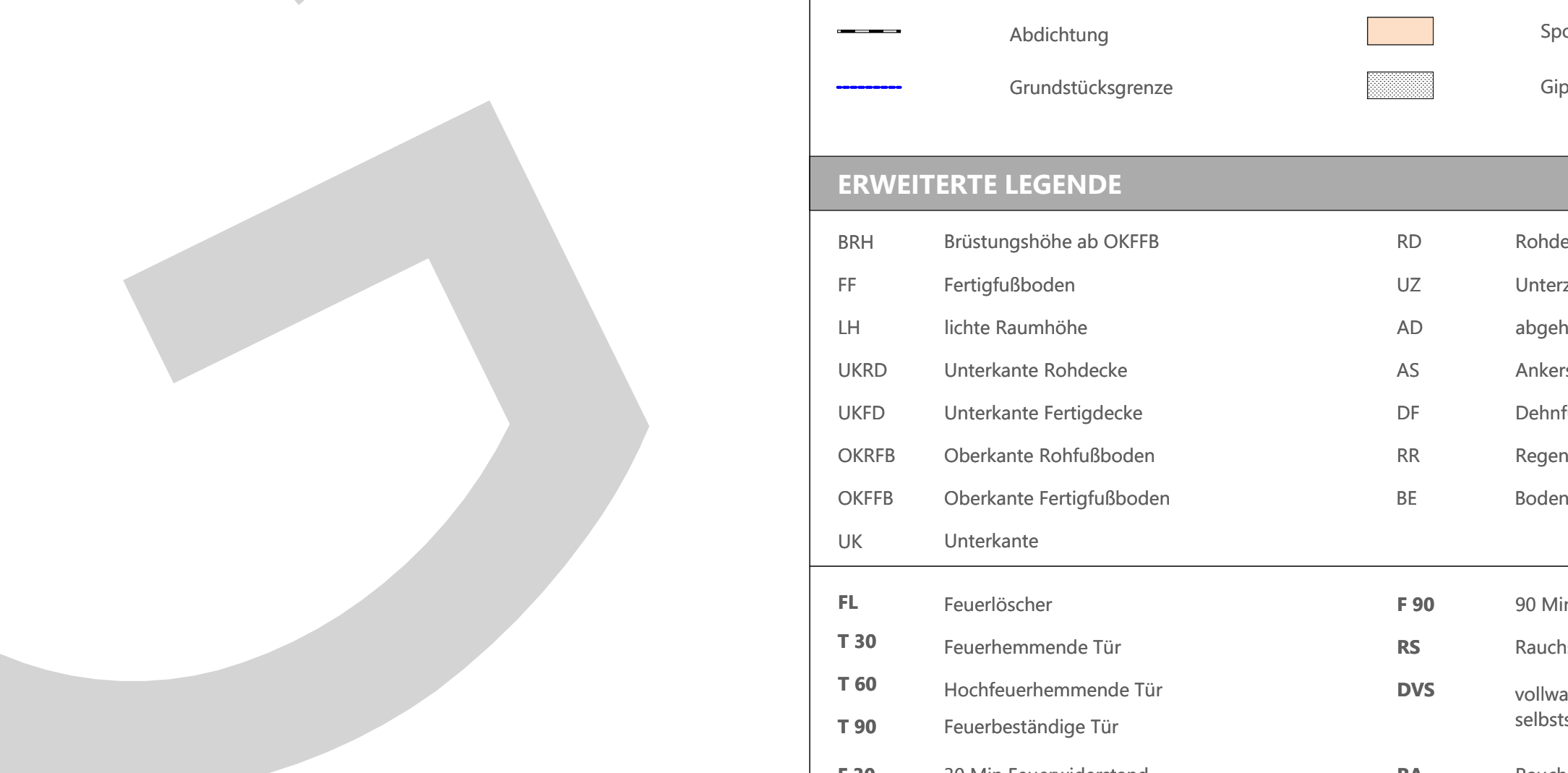

Vorraum 2
Aufzug
NRF: 5,19 m²
Aufzug mit
Schachtentlüftung

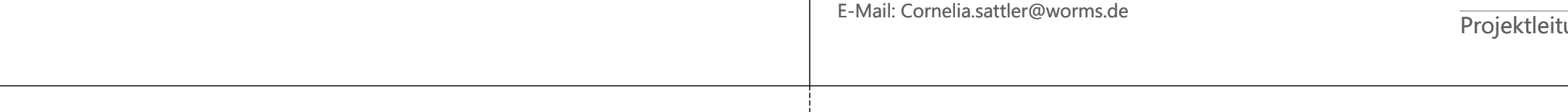
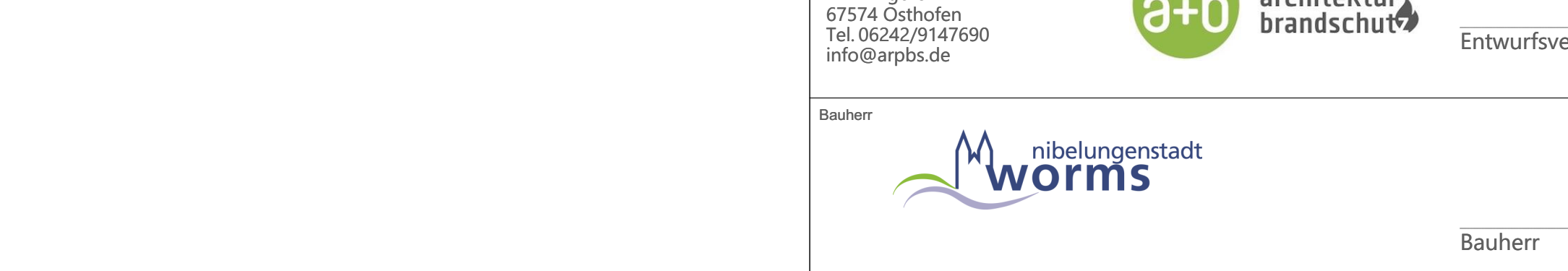
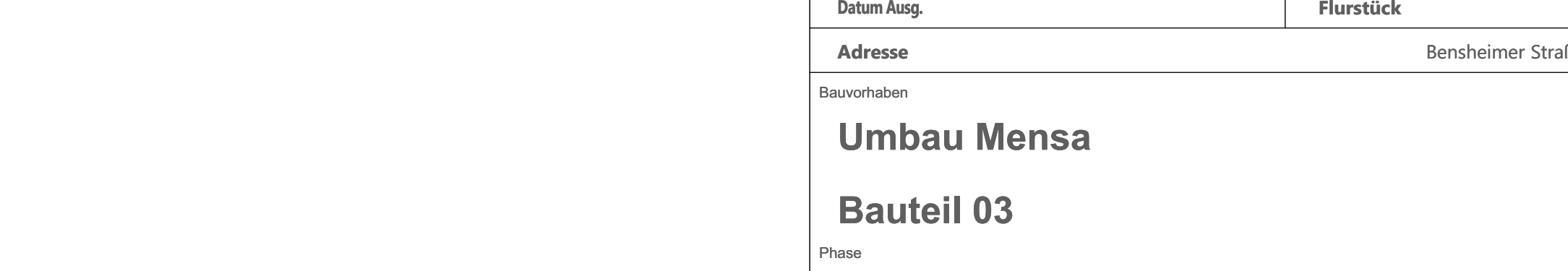
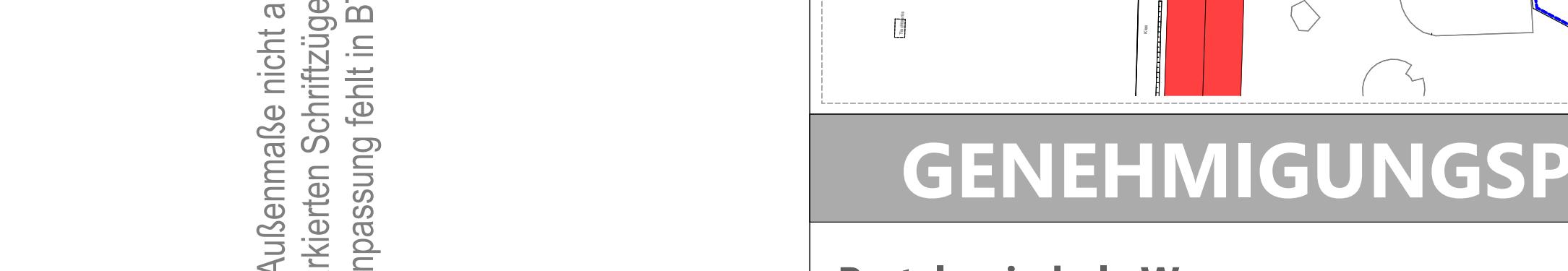
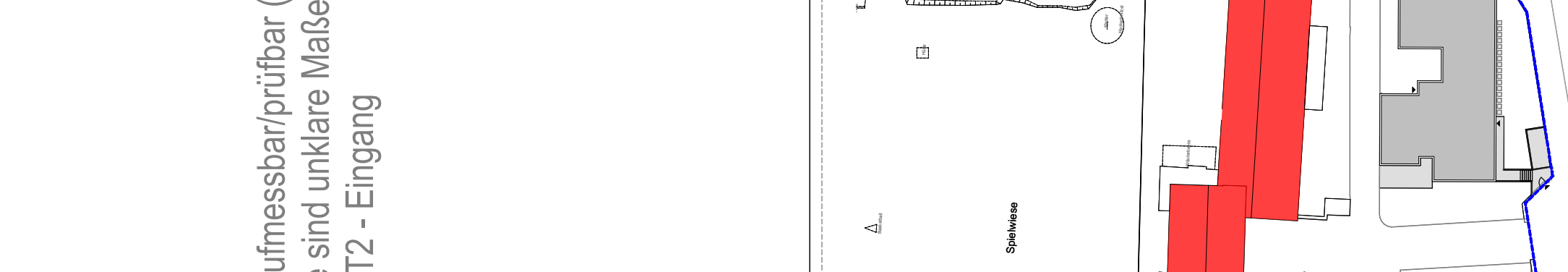
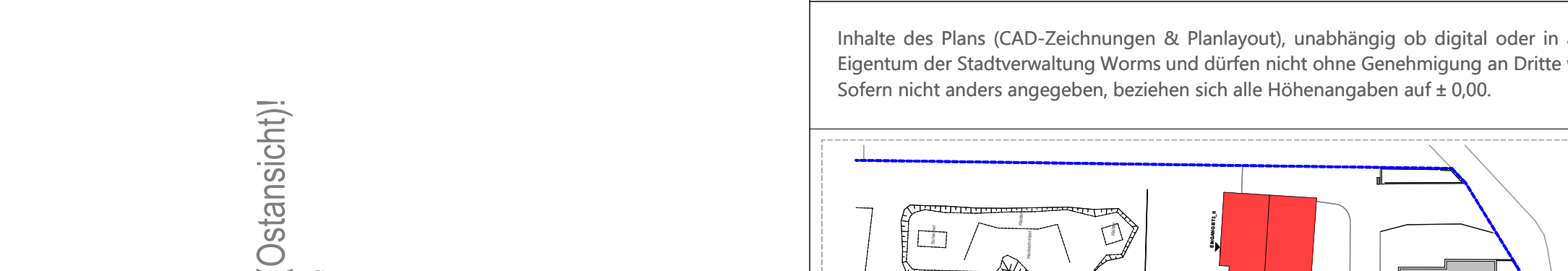

LEGENDE			
	Bestand		Boden / Erdreich
	Abbruch/ Rückbau		Höhenkote Fertigkonstr.
	Neubau		Höhenkote Rohkonstr.
	Beton, bewehrt		Grünfläche
	Mauerwerk		befahrbare Fläche
	Dämmung, hart		Wasserfläche
	Dämmung, weich		Stieplplatzfläche
	Kiesfüllung, fein		Spielplatzfläche
	Kiesfüllung, grob		Wegfläche
	Abdichtung		Sportplatzfläche
	Grundstücksgrenze		Gips

ERWEITERTE LEGENDE			
BRH	Brüstungshöhe ab OKFFB	RD	Rohdecke
FF	Fertigfußboden	UZ	Unterzug
LH	lichte Raumhöhe	AD	abgehängte Decke
UKRD	Unterkannte Rohdecke	AS	Ankerschiene
UKFD	Unterkannte Fertigdecke	DF	Dehnlage
OKRFB	Oberkannte Rohfußboden	RR	Regenrohr
OKFFB	Oberkannte Fertigfußboden	BE	Bodeneinlauf
UK	Unterkannte		
FL	Feuerlöscher	F 90	90 Min Feuerwiderstand
T 30	Feuerhemmende Tür	RS	Rauchschutztüre
T 60	Hochfeuerhemmende Tür	DVS	vollwandig, dicht- & selbstschließende Türe
T 90	Feuerbeständige Tür	RA	Rauchabzugsöffnung
F 30	30 Min Feuerwiderstand	NA	Notausgang
F 60	60 Min Feuerwiderstand	DV	vollwandig, dichtschiessende Türe
NAS	Notausstieg		

	WD / Wanddurchbruch		Regenwasserleitung
	DD / Deckendurchbruch		Mischwasserleitung
	WS / Wandschlitze		Schmutzwasserleitung
			Lüftungsleitung

Die angegebenen Baustoffgüten sind einzuhalten. Prüfzeugnisse sind unaufgefordert vorzulegen. Alle Maße beziehen sich, soweit nicht anders angegeben, auf den Rohbau ohne Putz oder Verkleidung. Maßangaben für Fenster und Türstürze beziehen sich grundsätzlich auf die Höhe des Fertigfußbodens. Dieser Plan gilt nur in Verbindung mit den statischen Konstruktionsplänen und sämtlichen Detailplänen des Architekten und der Fachingenieure.

Inhalte des Plans (CAD-Zeichnungen & Planlayout), unabhängig ob digital oder in ausgedruckter Form, sind Eigentum der Stadtverwaltung Worms und dürfen nicht ohne Genehmigung an Dritte weitergereicht werden. Sofern nicht anders angegeben, beziehen sich alle Höhenangaben auf ± 0,00.



GENEHMIGUNGSPLAN

Pestalozzschule Worms			
Blattgröße		AKS:	0138-45-
Maßstab		Zeichner/in	MK
Datum Entf.		Gemarkung	Worms
Datum Ausg.		Flur	4
Adresse		Flurstück	129/16
Bauvorhaben			
Umbau Mensa			
Bauteil 03			
Phase			
Vergabeunterlagen			

Name des Fachunternehmens			
a+b architektur plus brandschutz			
Disk.-Ing. Thomas Horn			
Am Ringelstein 11			
67374 Ochtersheim			
Tel. 06242/9147690			
info@arplus.de			
a+b architektur plus brandschutz			
Entwurfsverfasser			

Bauherr			
nibelungenstadt worms			
Bereich 8 - Wormser Immobilienmanagement			
Morsheimer Straße 41			
67348 Worms			
www.worms.de			
Zuständige Dienststelle & Ansprechpartner/in:			
Abteilung 8.4 - Werhaltung / Instandhaltungsmanagement			
Projektleitung: Cornelia Sattler			
Tel. 0 62 41 8 53 - 6972			
Fax: 0 62 41 8 53 - 6990			
E-Mail: Cornelia.sattler@worms.de			

> teilweise Außenmaße nicht aufmesbar/prüfbar (Ostansicht)!

> alle rotmarkierten Schriftzüge sind unklare Maße

> Treppenanpassung fehlt in BT2 - Eingang

Grundriss 1: Plannummer: